GOBIERNO DE COLOMBIA

PROSPERIDAD SOCIAL

Estrategia Unidos

Dirección de Acompañamiento Familiar y Comunitario

Contacto o Redes Sociales

ProsperidadCol ProsperidadCol Prosperidad.Social Prosperidad.Social

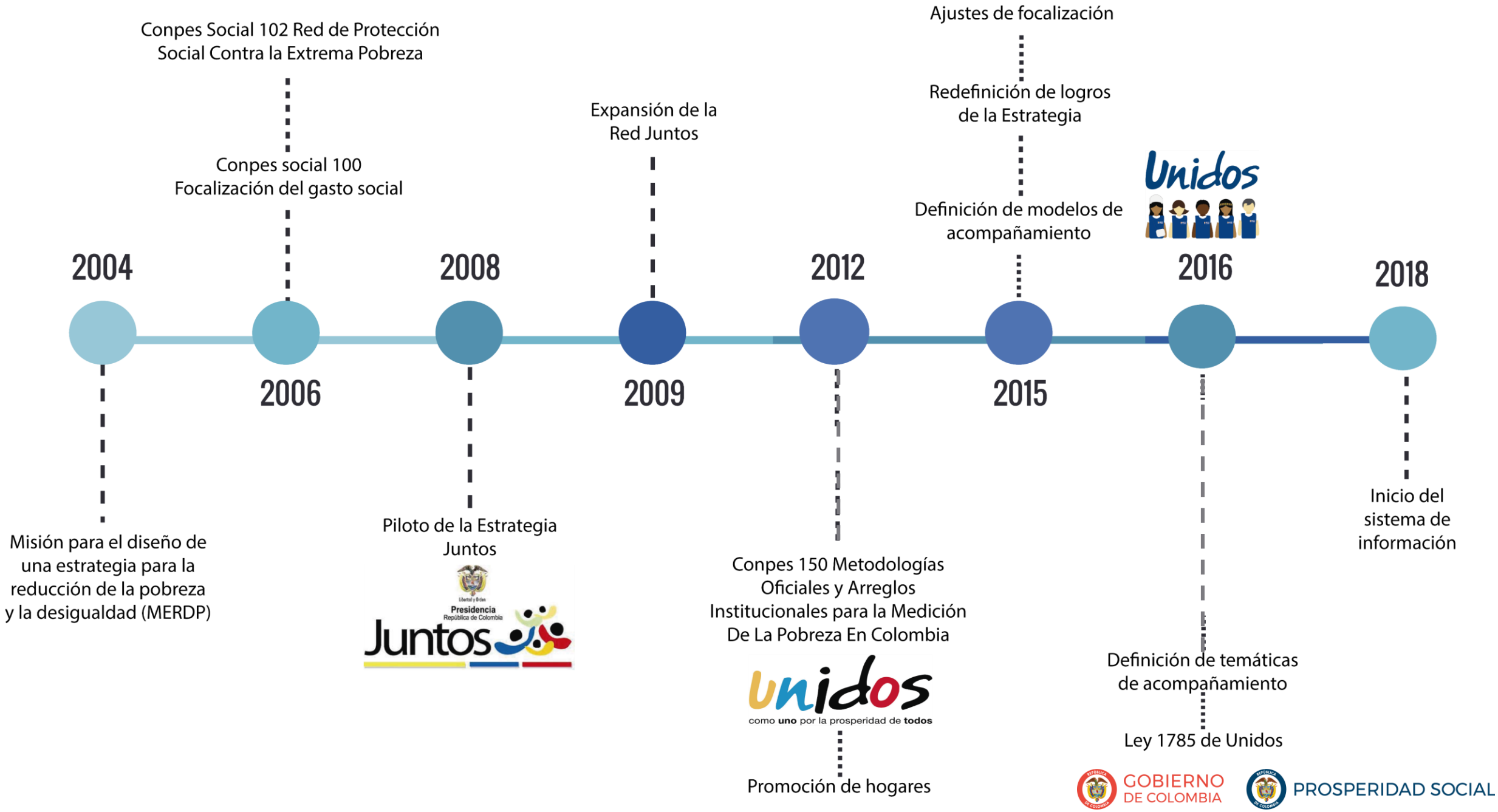
2004
Misión para el diseño de una estrategia para la reducción de la pobreza y la desigualdad (MERDP)
2006
Conpes Social 102 Red de Protección Social Contra la Extrema Pobreza
Conpes social 100 Focalización del gasto social
2008
Piloto de la Estrategia Juntos
Presidencia
República de Colombia
Juntos
2009
Expansión de la Red Juntos
2012
Conpes 150 Metodologías Oficiales y Arreglos Institucionales para la Medición De La Pobreza En Colombia
unidos
como uno por la prosperidad de todos
Promoción de hogares
2015
Ajustes de focalización
Redefinición de logros de la Estrategia
Definición de modelos de acompañamiento
2016
Unidos
Definición de temáticas de acompañamiento
Ley 1785 de Unidos
2018
Inicio del sistema de información
GOBIERNO DE COLOMBIA
PROSPERIDAD SOCIAL

Focalización de la Estrategia Unidos

Hogares en condición de pobreza extrema LP e IPM

Los hogares beneficiarios de los proyectos de vivienda de interés prioritario – subsidio de vivienda urbano en especie

Los hogares víctimas del conflicto armado que se encuentren en condición de pobreza extrema

Las comunidades étnicas en situación de pobreza extrema y/o vulnerabilidad que habitan territorios colectivos

GOBIERNO DE COLOMBIA PROSPERIDAD SOCIAL

Indicadores Metodológicos para la gestión

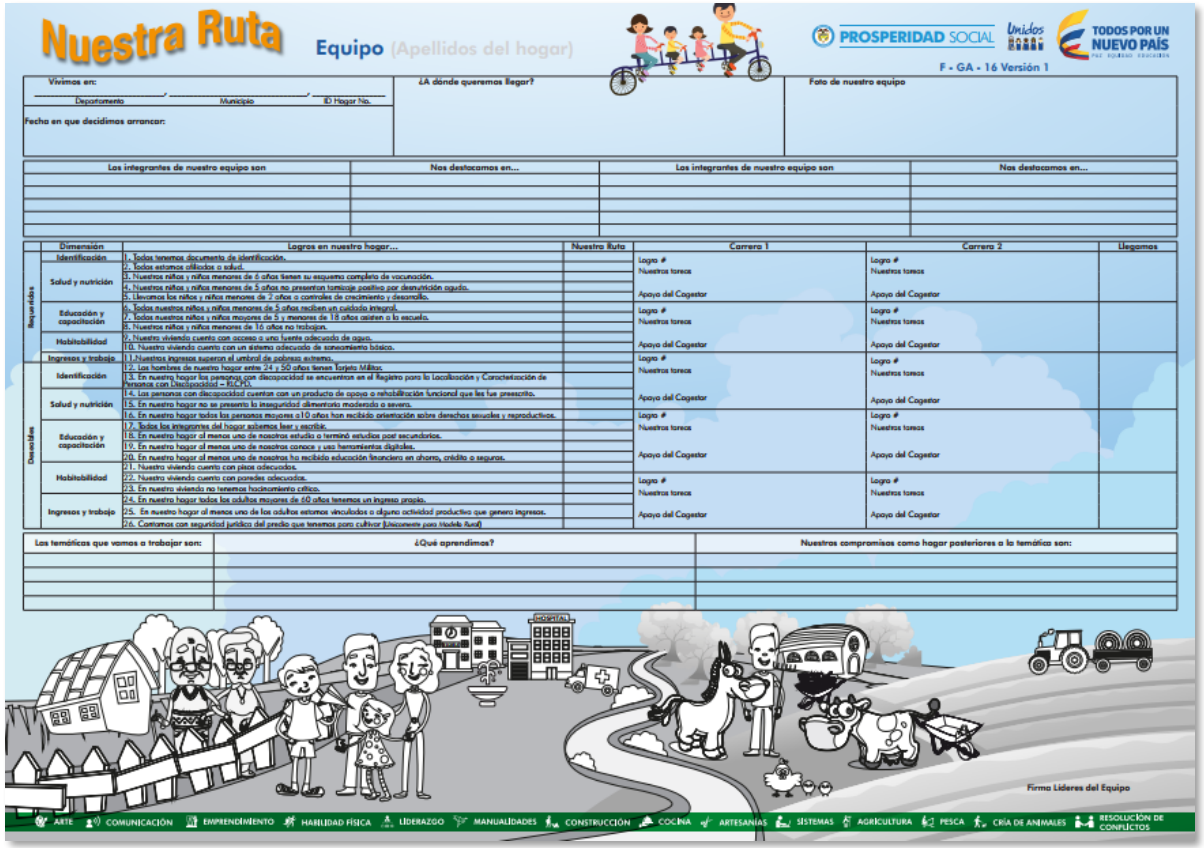

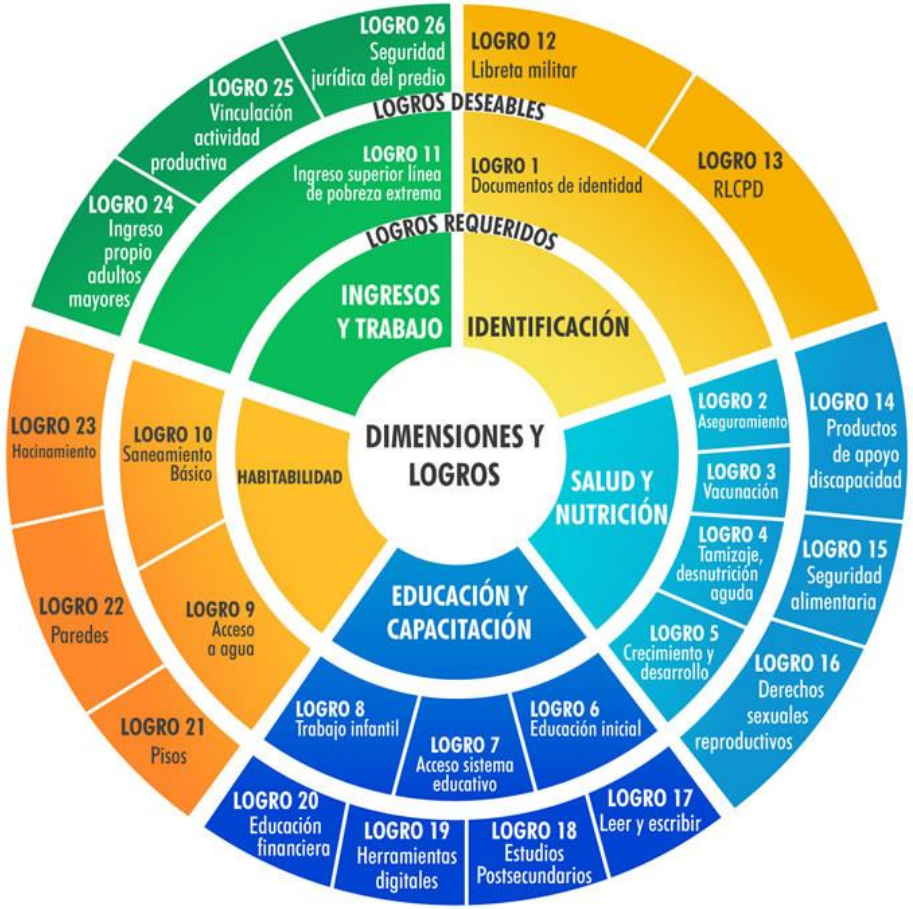

Hoy existen 26 logros y 5 dimensiones los cuales se encuentran alineados a la medición de IPM. (índice de pobreza multidimensional) Este acompañamiento cuenta con desarrollo temático en sesión.

GOBIERNO DE COLOMBIA
PROSPERIDAD SOCIAL

Ciclos de acompañamiento

El Ciclo Operativo del Acompañamiento Familiar es el procedimiento a través del cual la Estrategia UNIDOS atiende a los hogares está compuesto por la gestión de Acompañamiento Familiar y Comunitario para dos (2) cohortes de hogares que comparten entre sí un mismo momento en el proceso de acompañamiento.

Un Ciclo Operativo de Acompañamiento Familiar está compuesto de seis (6) sesiones en un periodo de diez (10) semanas consecutivas

GOBIERNO DE COLOMBIA PROSPERIDAD SOCIAL

Sesiones temáticas

1. Pautas de crianza
2. Trabajo infantil
3. Convivencia familiar
4. Derechos sexuales y reproductivos
5. Resolución de conflictos

GOBIERNO DE COLOMBIA PROSPERIDAD SOCIAL

Biblioteca y material de Acompañamiento

6 Guías metodológicas de acompañamiento

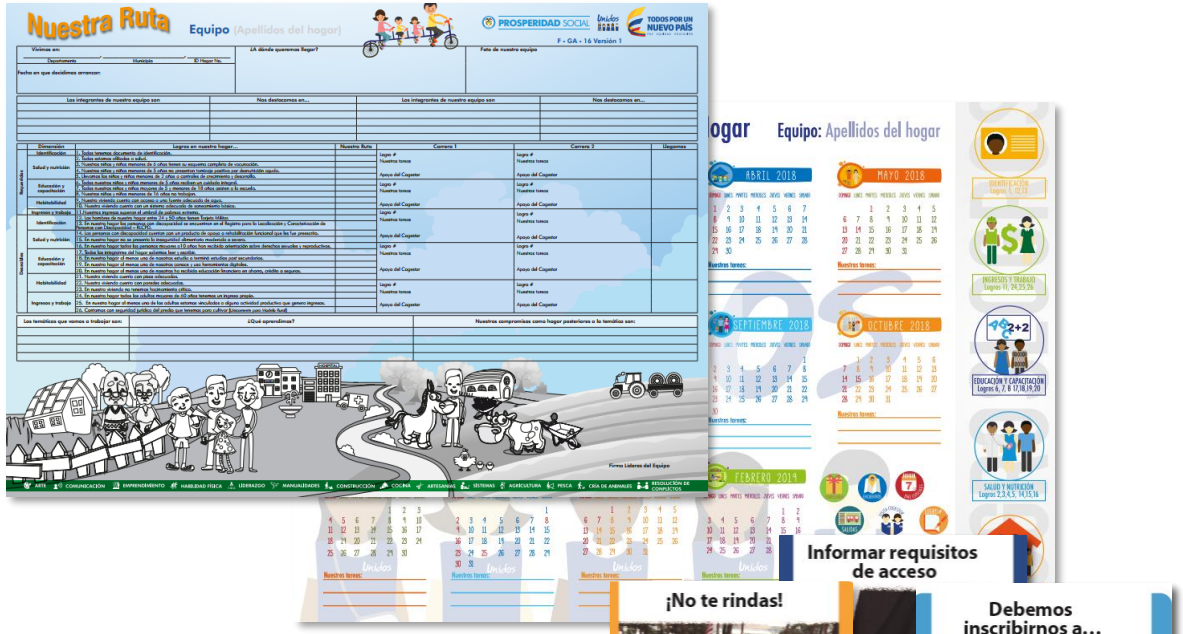

Metodologías participativas

Herramientas para el desarrollo de sesiones de acompañamiento

GOBIERNO DE COLOMBIA

PROSPERIDAD SOCIAL

Promoción de Hogares

Modelo de promoción al cumplimiento de 3 criterios:

1. Superación de 11 Logros Requeridos
2. Superación de Pobreza Multidimensional
3. Superación del umbral de pobreza extrema por ingreso

Logros requeridos

+

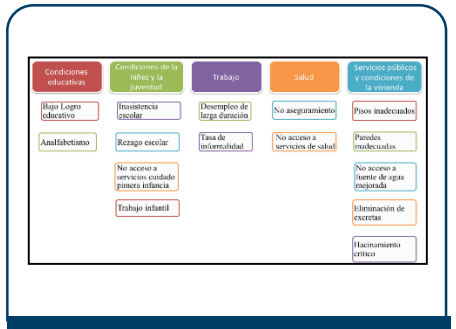

Pobreza Multidimensional

+

Pobreza extrema por ingresos

➡

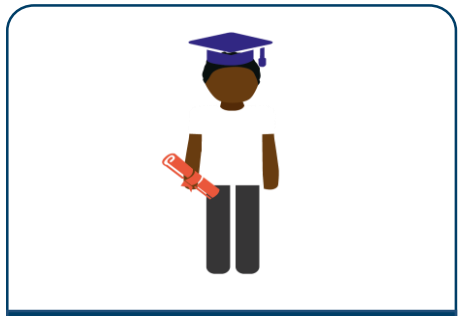

Hogar promovido

Acompañamiento comunitario

Actividad	Modelo	
	U-100	Étnico
Concertación étnica		X
Aproximación al territorio		X
Caracterización comunitaria	X	X
Plan comunitario	X	X
Gestión, seguimiento, fortaleciendo y cierre	X	X

Modelo U-100
Urbano - 100 Mil Viviendas

Disminuir los riesgos generados por efecto de la relocalización residencial, y promover la convivencia delos hogares en los proyectos de vivienda, su disfrute, el cuidado y buen uso de los mismos

Modelo R-E
Rural Étnico

Fortalecer el capital social de las comunidades y sus organizaciones, de manera que se facilite la coordinación y acción entre las comunidades y la institucionalidad, encaminada a la co-gestión de los intereses comunitarios, para mejorar sus condiciones de vida

GOBIERNO DE COLOMBIA PROSPERIDAD SOCIAL

ACOMPAÑAMIENTO COMUNITARIO
MODELO U-100

FASE 1
CARACTERIZACIÓN COMUNITARIA

3 MESES

1 SESIÓN CADA 15 DIAS

1
ASAMBLEA COMUNITARIA DE INICIO

2
MEMORIA COLECTIVA QUE NOS UNE?... QUE NOS DIFERENCIA?

3
SACAR LOS TRAPITOS AL SOL

4
LIBERA TU MENTE DE PERJUICIOS Y ESTIGMAS

5
LENGUAJE PALABRAS DE CONVIVENCIA, PALABRAS DE PAZ.

6
ELABORACIÓN MATRIZ VESTER

FASE 2
PLAN COMUNITARIO

1 MES

SESIÓN 7 A LOS 15 DIAS DE FINALIZAR LA SESION 6

7
MAPA DE APOYO COMUNITARIO

8 DIAS DESPUÉS

8
SEÑALIZACIÓN PARA HABITAR Y CONVIVIR

15 DIAS DESPUÉS

9
CONCERTACIÓN DEL PLAN COMUNITARIO

FASE 3
GESTION SEGUIMIENTO Y FORTALECIMIENTO

6 MESES

SESIÓN 10 SE REALIZA A LOS 15DIAS DE LA SESIÓN 9

10
HUELLAS DE FUTURO EN MI COMUNIDAD

PRIMERA ACTIVIDAD DE SEGUIMIENTO

AL MES DE REALIZADA LA SESIÓN 10

11
PLANEANDO EL BAZAR COMUNITARIO

SEGUNDA ACTIVIDAD DE SEGUIMIENTO

AL MES DE REALIZADA LA SESIÓN11

12
CIERRE DEL ACOMPAÑAMIENTO COMUNITARIO

TERCERA ACTIVIDAD DE SEGUIMIENTO

A LOS DOS MESES DE REALIZADA LA SEGUNDA ACTIVIDAD DE SEGUIMIENTO

GOBIERNO DE COLOMBIA

PROSPERIDAD SOCIAL

Acompañamiento étnico

FASES

1. **Concertación Comunitaria**
2. **Caracterización Comunitaria**
3. **Plan Comunitario Étnico**
4. **Gestión, Seguimiento y Cierre**

SESIONES

1	2	3	4
1. Socialización comunitaria	2. ¿Quiénes somos, cuántos y qué hacemos? 3. Identificando capacidades y problemáticas en el territorio	4. Sembrando soluciones	5. Presentación Plan Comunitario 6. Sesión temática 1 7. Seguimiento al Plan 8. Sesión temática 2 9. Cierre del acompañamiento
2 MESES	2 MESES	1 MES	5 MESES

PARTICIPACIÓN COMUNITARIA

GOBIERNO DE COLOMBIA

PROSPERIDAD SOCIAL

Aprendizajes y reflexiones

Aprendizajes y reflexiones

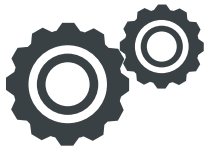

El acompañamiento es un proceso en el cual los involucrados aportan de distinta forma a la obtención del resultado de mejoramiento de condiciones de vida tendientes a la superación la situación de pobreza extrema de un hogar.

El eje central es el la persona, el hogar, o la comunidad.

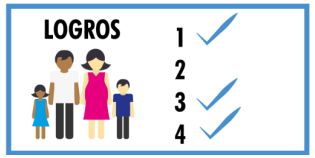

El acompañamiento familiar es un proceso que debe apuntar a resultados, alcanzables en un tiempo corto.

Comprensión conceptual fundamental

La comprensión inicial de las características poblacionales ayuda al diseño de un modelo de acompañamiento mas adecuado a contextos y características.

Primero las definiciones estructurales del diseño del acompañamiento antes que el desarrollo de sistemas de información.

Lectura territorial para la realización de adecuaciones metodológicas y operativas pertinentes.

Aprendizajes y reflexiones

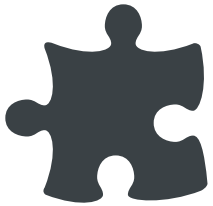

Es necesario diseñar pensado en fortalecer las relaciones que la persona y el hogar construye como su red de apoyo que facilitan la interacción con el medio.

Integrar al acompañamiento actividades temáticas en las sesiones, como mecanismo de desarrollo de competencias.

El tipo de profesional que realiza la intervención si hace la diferencia.

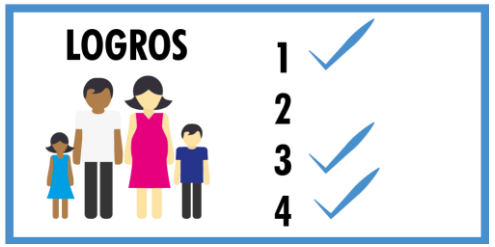

Determinar cual y que compone el servicio

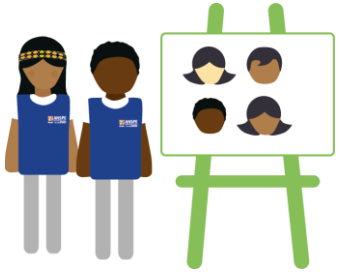

En qué cuando y como se forma la persona que hace la intervención.

GOBIERNO DE COLOMBIA

PROSPERIDAD SOCIAL

¡GRACIAS!

ProsperidadCol ProsperidadCol Prosperidad.Social Prosperidad.Social